

# COFRAJ SI ARMARE PLACA PREFABRICATA

Armare placa prefabricata la cota ±0.00

Plan cofraj

SCARA 1:20

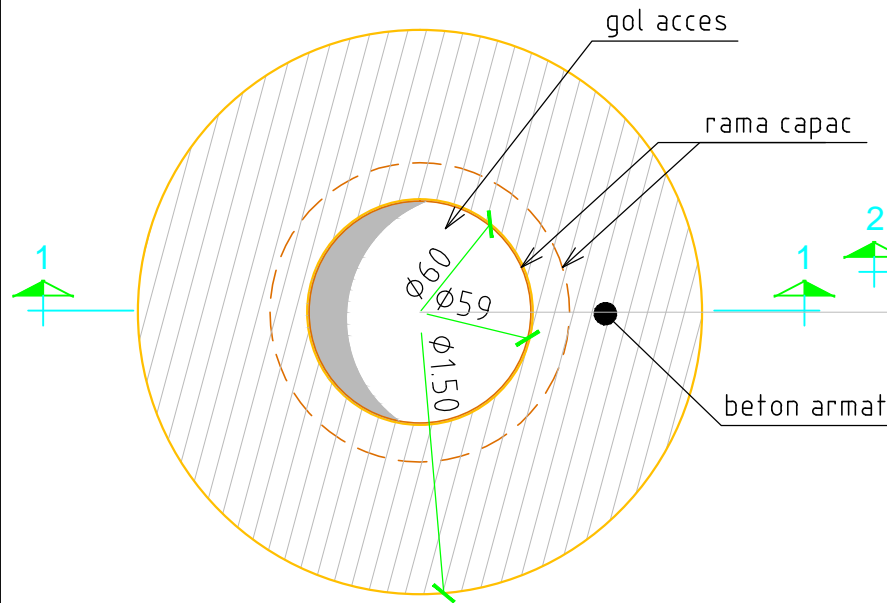

Sețiunea 1-1

SCARA 1:20

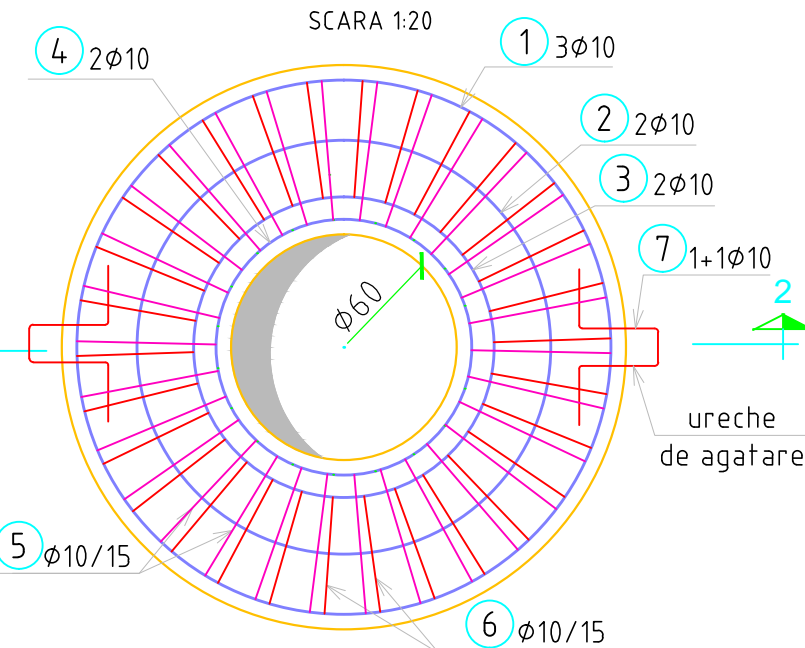
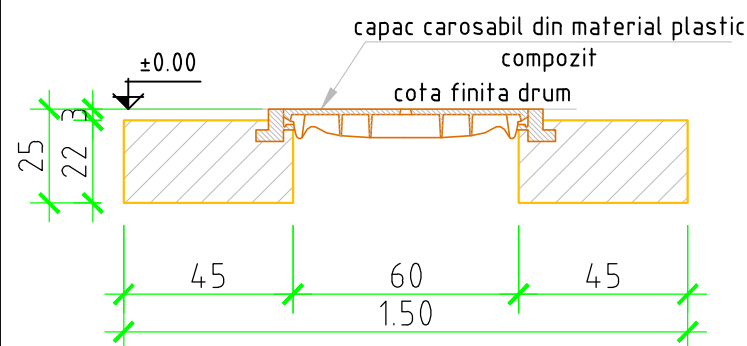

Sețiunea 2-2

SCARA 1:20

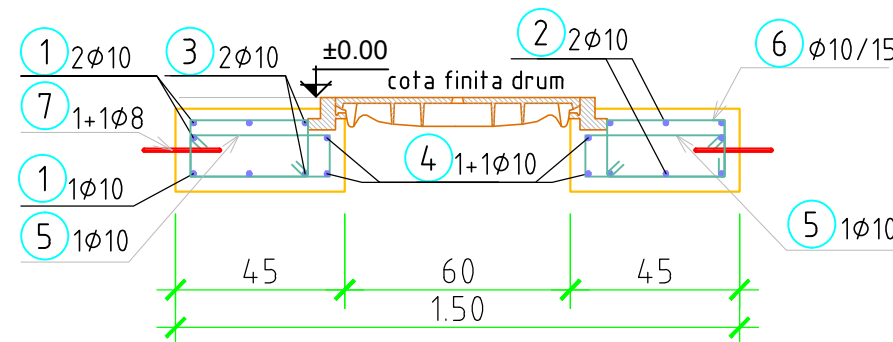

ureche de agatare

Extras de armatura

Marca	Ø	Buc	Lungime	OB 37 Ø 10	PC52 Ø 10
1	10	3	5.00		15.00
2	10	2	4.00		8.00
3	10	2	3.05		6.10
4	10	2	2.75		5.50
5	10	30	1.30		39.00
6	10	30	1.10		33.00
7	10	2	0.80	1.60	
ml/Ø				1.60	106.60
kg/ml				0.617	0.617
kg/Ø				0.9872	65.77
TOTAL			kg/buc	1	66

BETON ARMAT  
OTEL BETON

C25/30, XF4, XD3, XC4, CI0.2, Dmax 16, S3, P4, CEM II/A-S 32.5R  
OB 37, PC 52

NOTA:

- Acoperirea nominala cu beton a armaturilor este:  
-30 mm
- Zona superioara a caminului se va betona pana la cota 0.00(cota finita drum), daca partea carosabila nu este din asfalt.
- Capac de inchidere din material plastic compozit clasa B 125 - se va folosi pentru trotuare, zone pietonale.
- Dimensiunile partiale ale armaturilor sunt date la interior.

Rev	Nume	Ver	Aprb	Data	Descriere
-----	------	-----	------	------	-----------

Autoritatea contractanta: **S.C.AQUACARAS S.A. CARAS SEVERIN**



Adresa: P-la Republicii, nr. 7, Resita  
Jud. Caras Severin  
Tel.: +40 255 212 458  
Fax.: +40 255 214 421  
E-mail: office@aquacaras.ro

Proiectant: **Consortiu S.C Eptisa Romania S.R.L. si Eptisa Servicios de Ingenieria S.L.**  
Sos. Dudești-Pantelimon nr. 42, RAMS center, et. 5, corp A, sector 3, București  
Tel.: +40 21 301 14 70  
Fax: +40 21 301 14 80  
www.eptisa.com



Proiect: **MODERNIZAREA INFRASTRUCTURII DE APA SI APA UZATA IN JUDETUL CARAS SEVERIN - AGLOMERAREA RESITA**

Plansa: **Detaliu tip  
Placa din b.a. prefabricata  
pentru camine de bransament amplasate  
pe trotuare, zone pietonale  
De 32, 40, 63 mm**

Desenat: Ing. B. Paraschiv Data: Aprilie 2013  
Verificat: Ing. M. Serbanoiu Data: Aprilie 2013  
Aprobat: Ing. D. Spiridon Data: Aprilie 2013

Plansa nr. **CS-RE-PT/DA-A-R-30** Revizia **0**

Scara plansa: 1 :20